幼保連携型認定こども園

田園調布学園大学 みらいこども園

令和６年度

願書配布のお知らせ

配布日時　**令和5年10月16日（月）**

～10月30日（月）

平日 午前10：00～16：00

（土曜日・日曜日は配布を行いません。）

配布場所　**みらいこども園　園舎1Ｆロビー**

（受取書にご記入ください）

※受取書は当園ホームページからダウンロードできます。
事前にご記入いただくと、受け取りがスムーズです。

※配布は無償です。

願書受付及び入園選考日

令和5年11月1日（水）

＊詳細は募集要項をご覧ください。

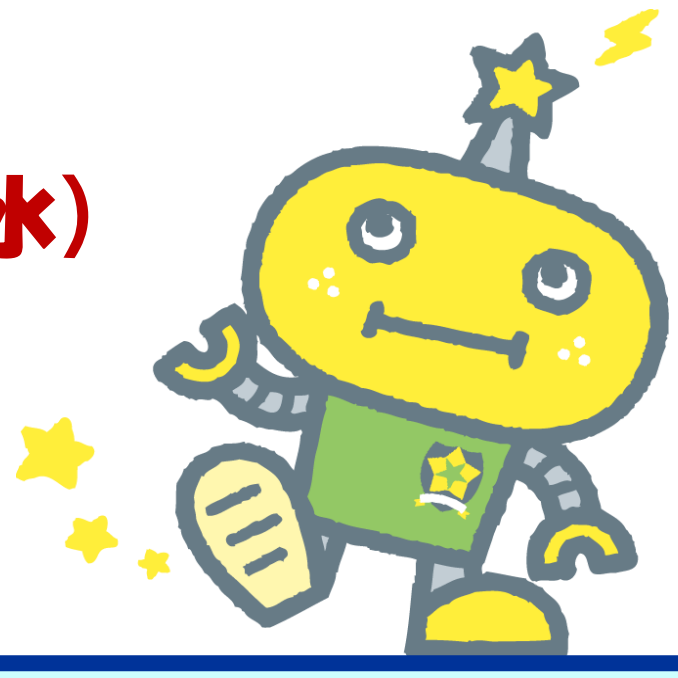

お問い合わせ先

田園調布学園大学みらいこども園

〒２１１－００４２　川崎市中原区下新城１－１５－３

電話番号　　０４４－７５１－１２１１

https://www.mirai-kodomoen.ed.jp/