

とも



にち 日	げつ 月	か 火	すい 水	もく 木	きん 金	ど 土
		1	2	3	4 川崎市保育所入所 出張説明会 (予約受付中)	5
6	7	8	9	10	1 	12 みらいこども園 運動会(予約受付中)
13	14 体育の日	15 	16	17	18 リズムー (要予約)	19
20	21	22	23	24	25 誕生会 11:30~	26
27	28 幼児の日 〈えいごで遊ぼう〉 (要予約) 10:30~	29 乳児の日 (身長体重測定日)	30	31	<p>*お知らせ* ★11月1日(金)「みらいこども園1号認定 子ども入園選考日」のため休所日となります。 ★11月5日(火)「土であそぼう」を予定してい ます。(変更があった場合は掲示します。)</p>	

＜ご利用案内＞

- * 初めてご利用される方は、利用登録が必要です。登録はイベント(園庭開放も含む)のない日に受け付けます。
- * 「とも」を利用される方は、防犯のためインターホンを押して、スタッフに声をかけてください。
- * バギーは1階指定の場所に置いてください。園児の避難経路にもなりますので、必ずたんでください。
- * 外階段を上り2階の入り口ドアに入った左側が「とも」になります。
- * 幼児の日は2.5歳~就学前 乳児の日は0歳~2.5歳までのお子さんの利用日です。
(兄弟姉妹で利用の場合は上のお子さんの利用日になります)
- * 利用時間:9:30~12:00 13:00~16:00 (12:00~13:00は閉所しています)
イベントによっては利用時間等の変更ありますので、予定表をご確認の上お越しください。
- * 休所日:土・日・祝日・年末年始・6月5日・11月1日
- * 利用対象:0歳児から就学前のお子さんと保護者

お問い合わせはこちらまで・・・地域子育て支援センター「とも」 TEL044-751-9000

川崎市保育所入所説明会

*日時：10月4日(金) 10:30~11:30

*定員：30名(予約受付中)

中原区役所職員による保育所入所のための手続きなどについての説明です。詳細は掲示してあります。

午前中は通常利用できません。

「みらいこども園 運動会」

*日時：10月12日(土) 9:00~11:30

(雨天の場合 10月13日(日))

*定員：70組(予約受付中)

プログラムの中に未就園児が参加できる競技(かけっこ)があります。

参加するにあたっての注意など詳細は「とも」に掲示してあります。



「元気いっぱい リズミー！」

音楽に合わせて踊ったり、巧技台・ボール・跳び箱

などを使ったりしながら、親子で体を動かして遊びます。

*講師：有川 いずみ先生(田園調布学園大学講師)

アシスタント：金内 みどり先生

*日時：10月18日(金)

★10:00~10:30「1歳から」15組(要予約)

★10:35~11:05「2歳前後」15組(要予約)

★11:10~11:40「3歳前後」15組(要予約)

*混雑しますのでグループ開始10分前にお越しください。

終了後はお部屋の利用はできません。

*兄弟姉妹の参加中のお子さんの【とも】での預かりはできません。

*妊娠されているかたは、ご遠慮ください。



「えいごで遊ぼう」



*講師：西 直子先生(元神田外語大学講師)

*日時：10月28日(月) 10:30~11:00

*対象年齢：2歳6か月から就学前までのお子さん

*定員：10組(要予約)

幼児の日ですが午前は通常の利用、身長・体重の測定はありません。ご了承ください。

準備がありますので予約のかたはの受付は、10:20からとなります。

お散歩しながら、あそびに、きてね。



「身長・体重測定日」保護者の方が計測します

★幼児の日(2.5歳~就学前)

10月28日(月)

13:00~15:30(午後だけです)

★乳児の日(0歳~2.5歳)

10月29日(火)

9:30~11:30 13:00~15:30

お部屋の利用も対象となるお子さんのみになります。

弟妹は、上のお子さんに合わせてお越しください。

当日の新規登録はおこなっていませんので、別日に登録してからお越しください。

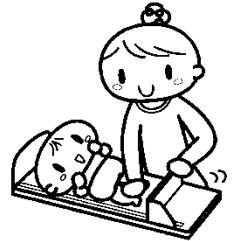

「誕生会」



*日時：10月25日(金) 11:30~

*誕生日カードが必要なかたは23日(水)までスタッフに声をかけてください。
誕生会は当日でも参加できます。

「とも」には

紙おむつ・着替え・飲み物などは用意してありませんので、利用の際はお持ちくださいね。

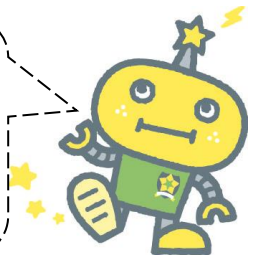

川崎市中原区下新城1-15-3

田園調布学園大学みらいこども園内2階